



**MENTERI KOORDINATOR BIDANG PEMBERDAYAAN MASYARAKAT
REPUBLIK INDONESIA**

**KEPUTUSAN MENTERI KOORDINATOR BIDANG PEMBERDAYAAN
MASYARAKAT REPUBLIK INDONESIA**

NOMOR 1 TAHUN 2025

TENTANG

**PETA JABATAN DI LINGKUNGAN KEMENTERIAN KOORDINATOR BIDANG
PEMBERDAYAAN MASYARAKAT**

**MENTERI KOORDINATOR BIDANG PEMBERDAYAAN MASYARAKAT
REPUBLIK INDONESIA,**

- Menimbang :
- a. bahwa untuk memenuhi ketentuan Pasal 5 ayat (2) Peraturan Pemerintah Nomor 11 Tahun 2017 tentang Manajemen Pegawai Negeri Sipil sebagaimana telah diubah dengan Peraturan Pemerintah Nomor 17 Tahun 2020 tentang Perubahan atas Peraturan Pemerintah Nomor 11 Tahun 2017 tentang Manajemen Pegawai Negeri Sipil, perlu disusun kebutuhan jumlah dan jenis jabatan Pegawai Negeri Sipil untuk jangka waktu 5 (lima) tahun;
 - b. bahwa berdasarkan Pasal 8 huruf b Peraturan Pemerintah Nomor 11 Tahun 2017 tentang Manajemen Pegawai Negeri Sipil sebagaimana diubah dengan Peraturan Pemerintah Nomor 17 Tahun 2020, rincian kebutuhan Pegawai Negeri Sipil setiap tahun disusun berdasarkan peta jabatan di masing-masing unit organisasi yang menggambarkan ketersediaan dan jumlah kebutuhan Pegawai Negeri Sipil untuk setiap jenjang jabatan;
 - c. bahwa berdasarkan pertimbangan sebagaimana dimaksud dalam huruf a, dan huruf b, perlu menetapkan Keputusan Menteri Koordinator Bidang Pemberdayaan Masyarakat tentang Peta Jabatan di Lingkungan Kementerian Koordinator Bidang Pemberdayaan Masyarakat;

Mengingat ...

- Mengingat :
1. Undang-undang Nomor 20 Tahun 2023 Aparatur Sipil Negara (Lembaran Negara Republik Indonesia Tahun 2023 Nomor 141, Tambahan Lembaran Negara Nomor 6897);
 2. Peraturan Pemerintah Nomor 11 Tahun 2017 tentang Manajemen Pegawai Negeri Sipil (Lembaran Negara Republik Indonesia Tahun 2017 Nomor 63, Tambahan Lembaran Negara Republik Indonesia Nomor 6037) sebagaimana telah diubah dengan Peraturan Pemerintah Nomor 17 Tahun 2020 tentang Perubahan atas Peraturan Pemerintah Nomor 11 Tahun 2017 tentang Manajemen Pegawai Negeri Sipil (Lembaran Negara Republik Indonesia Tahun 2020 Nomor 68, Tambahan Lembaran Negara Republik Indonesia Nomor 6477);
 3. Peraturan Pemerintah Nomor 49 Tahun 2018 tentang Manajemen Pegawai Pemerintah dengan Perjanjian Kerja (Lembaran Negara Republik Indonesia Tahun 2018 Nomor 224);
 4. Peraturan Presiden Nomor 146 Tahun 2024 tentang Kementerian Koordinator Bidang Pemberdayaan Masyarakat (Lembaran Negara Republik Indonesia Tahun 2024 Nomor 342);
 5. Peraturan Menteri Pendayagunaan Aparatur Negara dan Reformasi Birokrasi Nomor 1 Tahun 2020 tentang Pedoman Analisis Jabatan dan Analisis Beban Kerja (Berita Negara Republik Indonesia Tahun 2020 Nomor 26);
 6. Peraturan Menteri Koordinator Bidang Pemberdayaan Masyarakat Nomor 1 Tahun 2024 tentang Organisasi dan Tata Kerja Kementerian Koordinator Bidang Pemberdayaan Masyarakat (Berita Negara Republik Indonesia Tahun 2024 Nomor 878);

MEMUTUSKAN...

MEMUTUSKAN:

Menetapkan : KEPUTUSAN MENTERI KOORDINATOR BIDANG PEMBERDAYAAN MASYARAKAT TENTANG PETA JABATAN DI LINGKUNGAN KEMENTERIAN KOORDINATOR BIDANG PEMBERDAYAAN MASYARAKAT.

KESATU : Menetapkan Peta Jabatan di Lingkungan Kementerian Koordinator Bidang Pemberdayaan Masyarakat yang terdiri dari:

- a. Peta Jabatan di Lingkungan Sekretariat Kementerian Koordinator;
- b. Peta Jabatan di Lingkungan Deputi Bidang Koordinasi Pemberdayaan Ekonomi Masyarakat dan Pelindungan Pekerja Migran;
- c. Peta Jabatan di Lingkungan Deputi Bidang Koordinasi Peningkatan Kesejahteraan Sosial;
- d. Peta Jabatan di Lingkungan Deputi Bidang Koordinasi Pemberdayaan Masyarakat Desa, Daerah Tertinggal, dan Daerah Tertentu;

e. Peta Jabatan di Lingkungan Inspektorat;

sebagaimana tercantum dalam Lampiran yang merupakan bagian tidak terpisahkan dari Keputusan ini.

KEDUA : Peta Jabatan di Lingkungan Kementerian Koordinator Bidang Pemberdayaan Masyarakat sebagaimana dimaksud dalam Diktum KESATU memuat susunan nama dan tingkat jabatan pimpinan tinggi, jabatan administrasi, dan jabatan fungsional yang tergambar dalam struktur unit organisasi dari tingkat yang paling rendah sampai dengan yang paling tinggi, yang terdiri atas:

- a. nama jabatan;
- b. kelas jabatan
- c. persediaan pegawai; dan
- d. kebutuhan pegawai

KETIGA : Peta Jabatan di Lingkungan Kementerian Koordinator Pemberdayaan Masyarakat menjadi pedoman dalam pelaksanaan manajemen Aparatur Sipil Negara, antara lain:

a. penyusunan formasi pegawai;

b. pengadaan...

- b. pengadaan pegawai;
- c. pengangkatan dalam jabatan; dan
- d. perencanaan karier.

KEEMPAT : Keputusan ini mulai berlaku pada tanggal ditetapkan.

Ditetapkan di Jakarta

pada tanggal

MENTERI KOORDINATOR BIDANG

PEMBERDAYAAN MASYARAKAT

REPUBLIK INDONESIA,

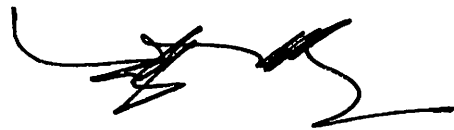

ABDUL MUHAIMIN ISKANDAR *h*

- b. pengadaan pegawai;
- c. pengangkatan dalam jabatan; dan
- d. perencanaan karier.

KEEMPAT : Keputusan ini mulai berlaku pada tanggal ditetapkan.

Ditetapkan di Jakarta

pada tanggal

MENTERI KOORDINATOR BIDANG

PEMBERDAYAAN MASYARAKAT

REPUBLIK INDONESIA,

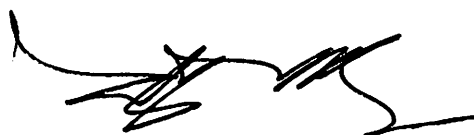

ABDUL MUHAIMIN ISKANDAR

LAMPIRAN
KEPUTUSAN MENTERI KOORDINATOR BIDANG
PEMBERDAYAAN MASYARAKAT
NOMOR TAHUN 2025
TENTANG
PETA JABATAN DI LINGKUNGAN KEMENTERIAN
KOORDINATOR BIDANG PEMBERDAYAAN
MASYARAKAT

PETA JABATAN DI LINGKUNGAN KEMENTERIAN KOORDINATOR
BIDANG PEMBERDAYAAN MASYARAKAT

PETA JABATAN
SEKRETARIAT KEMENTERIAN KOORDINATOR BIDANG PEMBERDAYAAN MASYARAKAT

KEKUATAN PEGAWAI			
IV/e :	III/d :	II/d :	I/d :
IV/d :	III/c :	II/c :	I/c :
IV/c :	III/b :	II/b :	I/b :
IV/b :	III/a :	II/a :	I/a :
IV/a :			
ORANG PEGAWAI TERDIRI DARI			
Es.I :	Es.III :	JFT :	
Es.II :	Es.IV :	JFU :	

BEBAN KERJA
- Renstra Kementerian Koordinator Bidang Pembedayaan Masyarakat
- Renstra Unit Organisasi
- Renja Unit Organisasi
- Laporan Reformasi Birokrasi ementerian Koordinator Bidang Pembedayaan Masyarakat
- Laporan Kinerja Kementerian Koordinator Bidang Pembedayaan Masyarakat
- Laporan Program Kegiatan Unit Organisasi
- Laporan Tahunan Unit Organisasi
- Laporan BMN Kementerian Koordinator Bidang Pembedayaan Masyarakat

Sekretariat Kemenko Pemberdayaan Masyarakat
Kelas 17

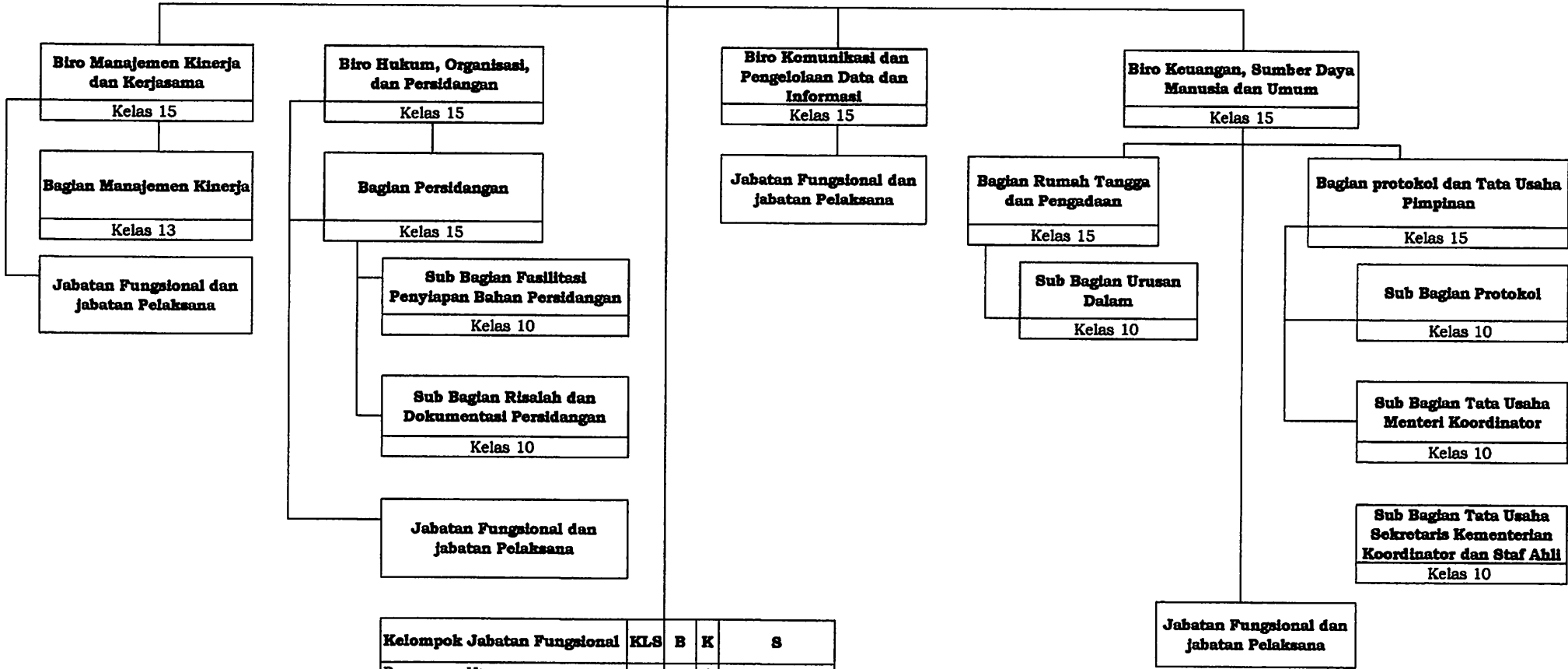

Kelompok Jabatan Fungsional	KLS	B	K	S
Perencana Utama			1	
Analisis Kerjasama Utama			1	

PETA JABATAN
BIRO MANAJEMEN KINERJA DAN KERJASAMA

Kepala Biro Manajemen Kinerja dan Kerjasama
Kelas 15

Kepala Bagian Manajemen Kinerja
Kelas 13

Kelompok Jabatan Fungsional	KLS	B	K	S
Perencana Madya			1	
Perencana Muda			2	
Perencana Pertama			3	
Analisis Kebijakan Madya			1	
Analisis Kebijakan Muda			2	
Analisis Kebijakan Pertama			3	
Analisis Anggaran Madya			1	
Analisis Anggaran Muda			2	
Analisis Anggaran Pertama			3	
Analisis Kerjasama Madya			1	
Analisis Kerjasama Muda			2	
Analisis Kerjasama Pertama			3	
Analisis Pengelolaan Keuangan APBN Muda			1	
Analisis Pengelolaan Keuangan APBN Pertama			2	

Kelompok Jabatan Fungsional dan Pelaksana	KLS	B	K	S
Perencana Ahli Muda			1	0
Perencana Ahli Pertama			2	0
Pengolah Data dan Informasi			1	
Pengadministrasi Perkantoran			1	
Penata Kelola Hukum dan PerUndang-undangan			1	
Dokumentalis Hukum			1	
Penata Layanan Operasional			1	
Pengelola Layanan Operasional			1	

PETA JABATAN
BIRO HUKUM, ORGANISASI, DAN PERSIDANGAN

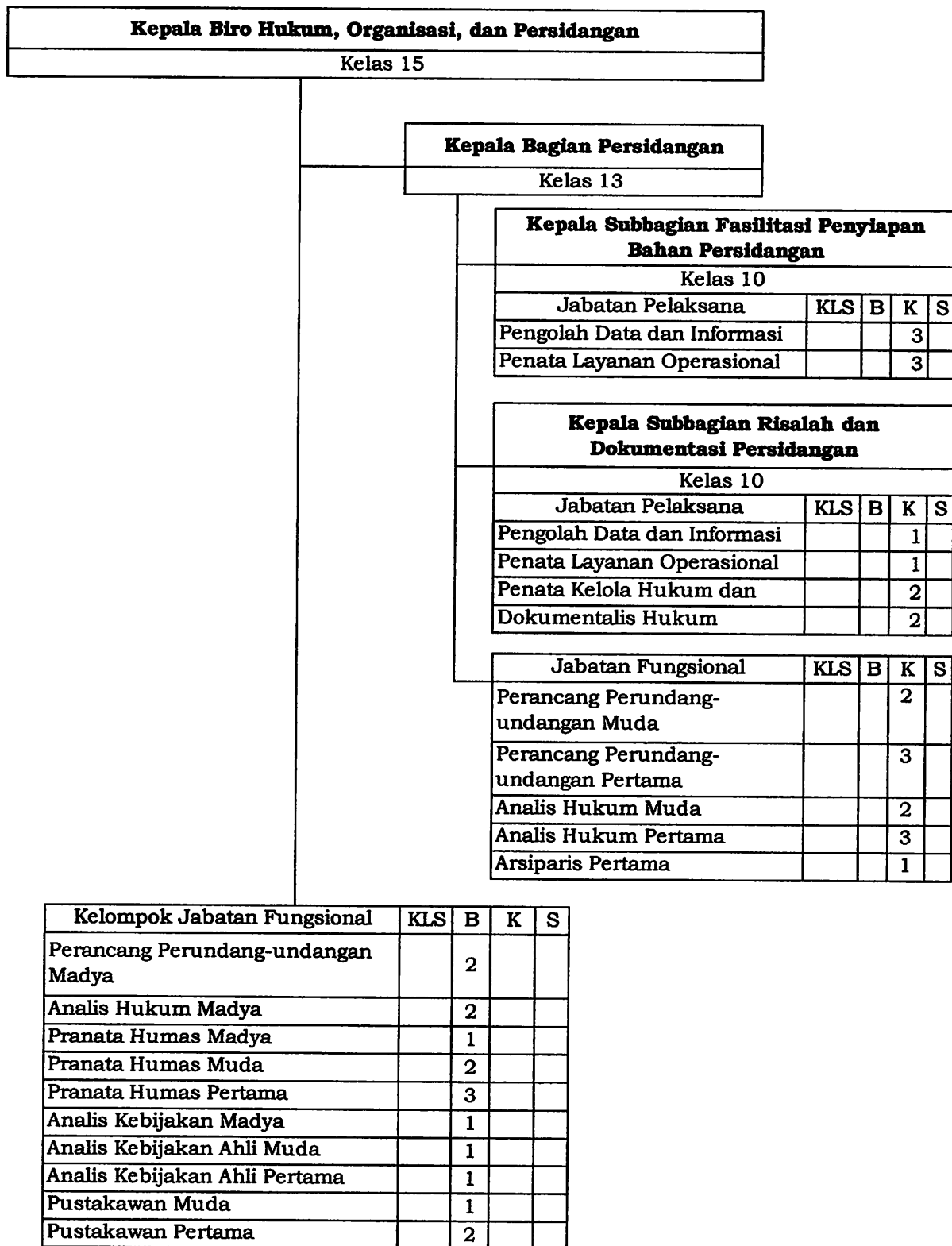

PETA JABATAN
BIRO KOMUNIKASI, DAN PENGELOLAAN DATA DAN INFORMASI

Kepala Biro Komunikasi dan Pengelolaan Data dan Informasi
Kelas 15

Kelompok Jabatan Fungsional	KLS	B	K	S
Pranata Komputer Madya			2	
Pranata Komputer Muda			3	
Pranata Komputer Pertama			4	
Statistisi Madya			1	
Statistisi Muda			2	
Statistisi Pertama			3	

Kelompok Jabatan Pelaksana	KLS	B	K	S
Pengolah Data dan Informasi			2	
Pengelola Layanan Operasional			2	
Penata Layanan Operasional			2	

PETA JABATAN

KEPALA BIRO KEUANGAN, SUMBER DAYA MANUSIA, DAN UMUM

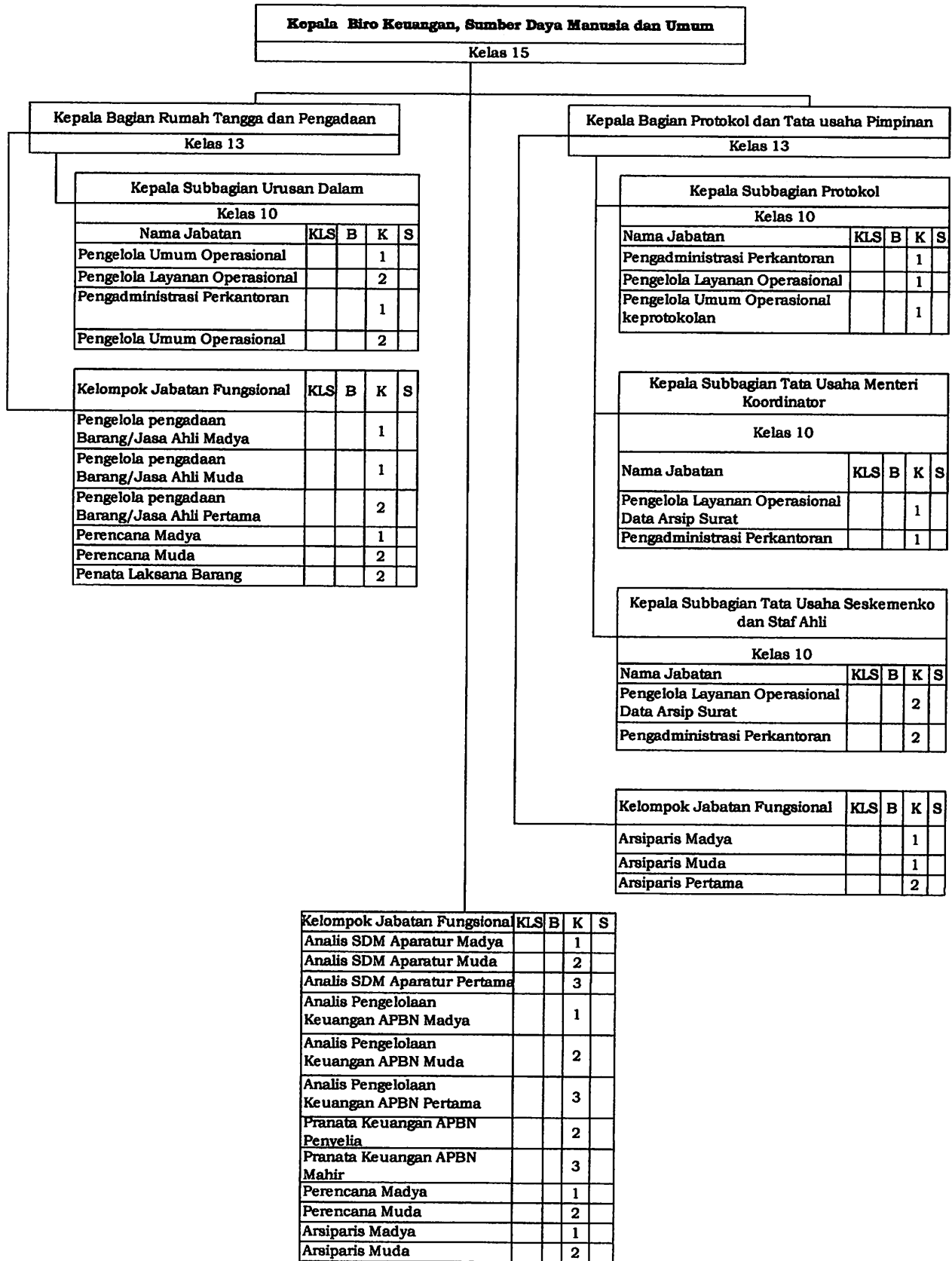

PETA JABATAN

DEPUTI BIDANG KOORDINASI PEMBERDAYAAN EKONOMI MASYARAKAT DAN PELINDUNGAN PEKERJA MIGRAN

KEKUATAN PEGAWAI			
IV/e :	III/d :	II/d :	I/d :
IV/d :	III/c :	II/c :	I/c :
IV/c :	III/b :	II/b :	I/b :
IV/b :	III/a :	II/a :	I/a :
IV/a :			
ORANG PEGAWAI TERDIRI DARI			
Es.I :	Es.III :	JFT :	
Es.II :	Es.IV :	JFU :	

BEBAN KERJA
- Renstra Unit Organisasi
- Rencana program dan anggaran
- Kebijakan KSP Bidang Koordinasi Peningkatan Pemberdayaan Ekonomi Masyarakat dan
- Rekomendasi KSP Bidang Koordinasi Peningkatan Pemberdayaan Ekonomi Masyarakat dan Perlindungan Pekerja Migran
- Laporan KSP Bidang Koordinasi Peningkatan Pemberdayaan Ekonomi Masyarakat dan
- Laporan pelaksanaan kegiatan
- Lakip Unit Organisasi

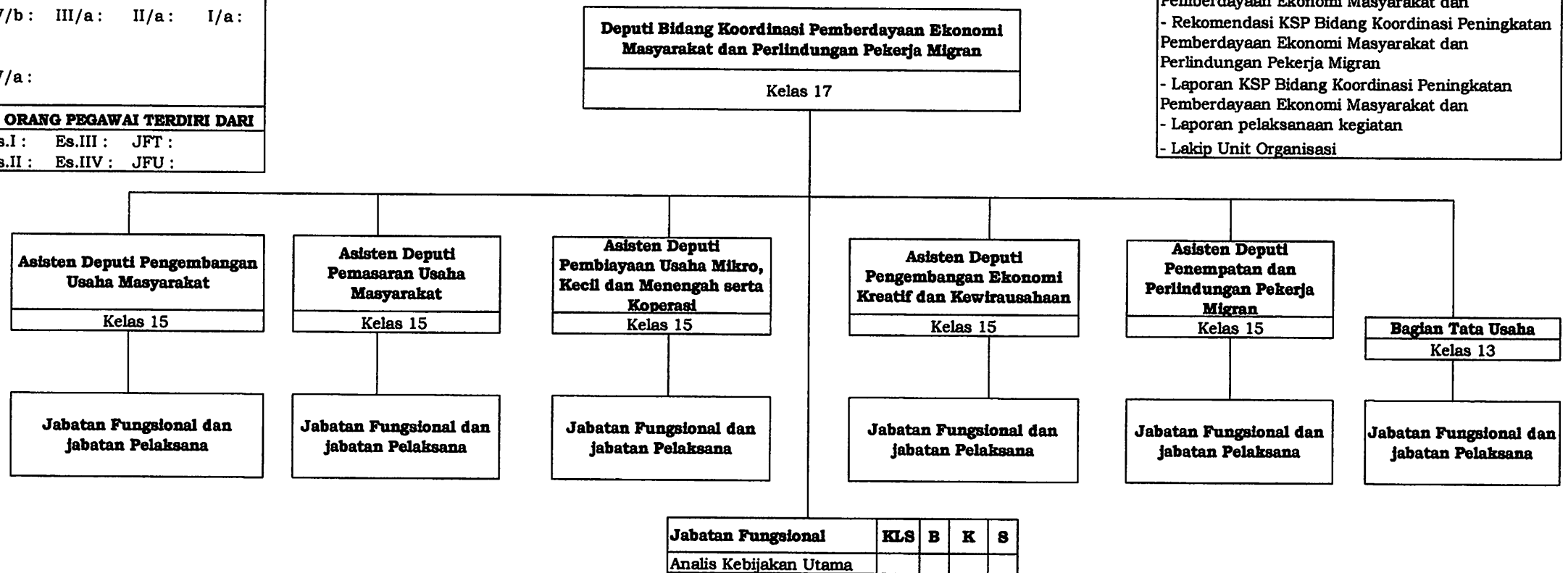

PETA JABATAN
ASISTEN DEPUTI PENGEMBANGAN USAHA MASYARAKAT

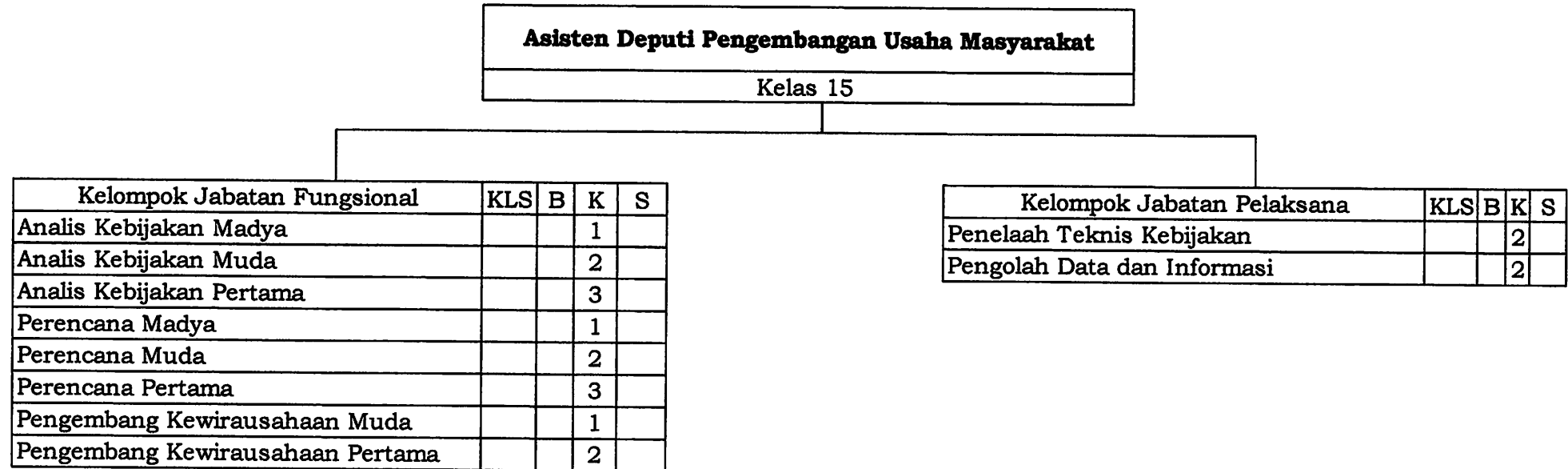

PETA JABATAN
ASISTEN DEPUTI PEMASARAN USAHA MASYARAKAT

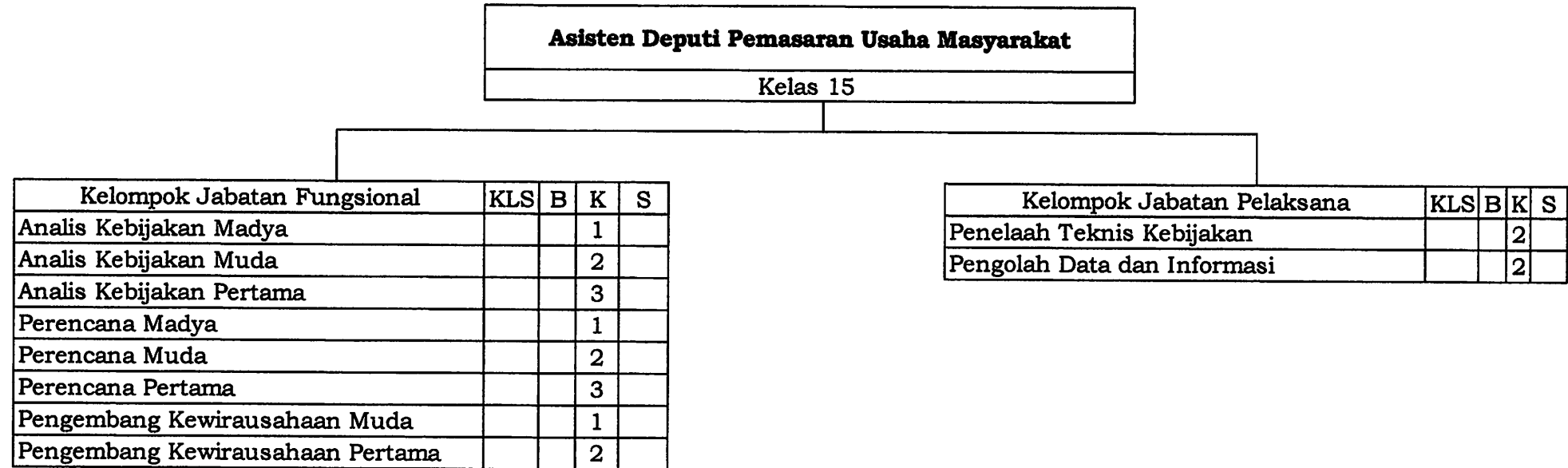

PETA JABATAN
ASISTEN DEPUTI PEMBIAYAAN USAHA MIKRO, KECIL DAN MENENGAH SERTA KOPERASI

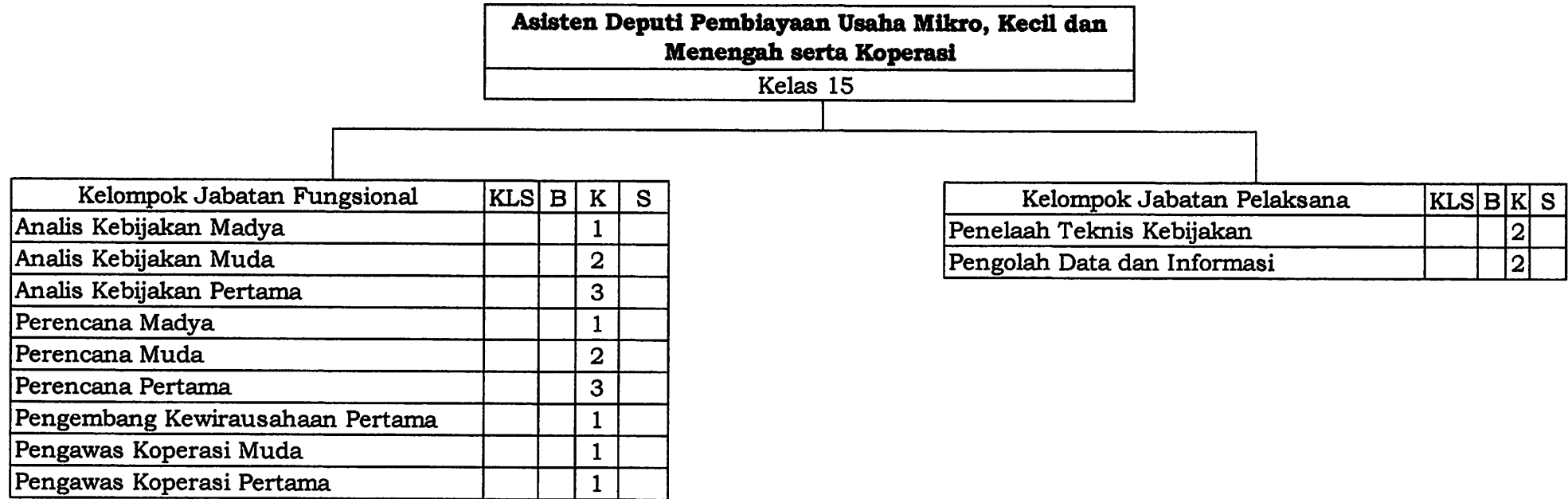

PETA JABATAN
ASISTEN DEPUTI PENGEMBANGAN EKONOMI KREATIF DAN KEWIRAUSAHAAN

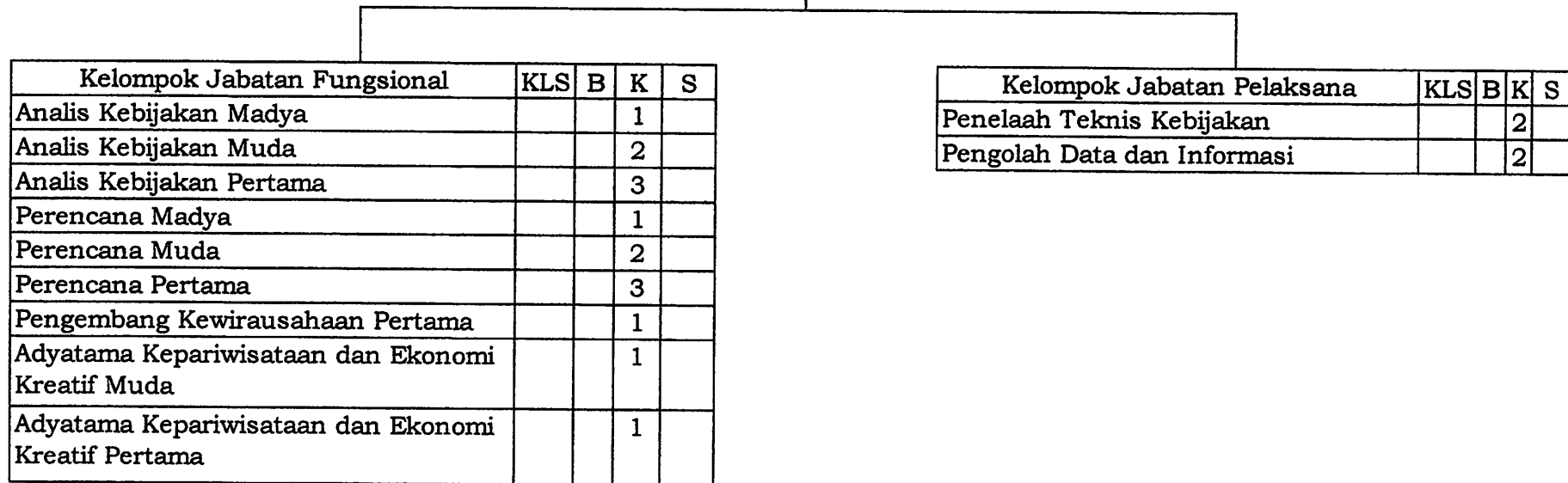
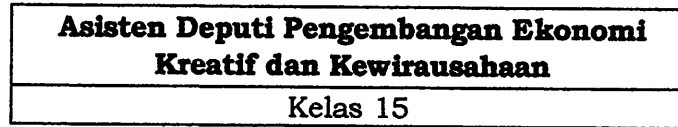

PETA JABATAN
ASISTEN DEPUTI PENEMPATAN DAN PELINDUNGAN PEKERJA MIGRAN



Kelompok Jabatan Fungsional	KLS	B	K	S
Analisis Kebijakan Madya			1	
Analisis Kebijakan Muda			2	
Analisis Kebijakan Pertama			3	
Perencana Madya			1	
Perencana Muda			2	
Perencana Pertama			3	
Pekerja Sosial Muda			1	
Pekerja Sosial Pertama			1	
Penyuluh Sosial Muda			1	
Penyuluh Sosial Pertama			1	

Kelompok Jabatan Pelaksana	KLS	B	K	S
Penelaah Teknis Kebijakan			2	
Pengolah Data dan Informasi			2	

PETA JABATAN

BAGIAN TATA USAHA DEPUTI BIDANG KOORDINASI PEMBERDAYAAN EKONOMI MASYARAKAT DAN PERLINDUNGAN PEKERJA
MIGRAN

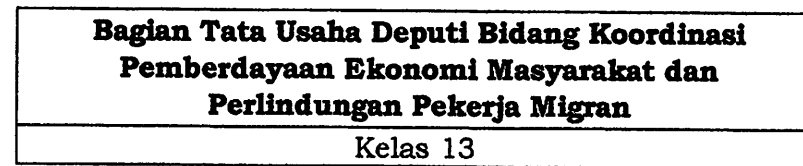

Kelompok Jabatan Fungsional	KLS	B	K	S
Perencana Pertama			1	
Analisis Anggaran Pertama			1	
Analisis Pengelolaan Keuangan APBN Pertama			1	
Pranata Keuangan APBN Penyelia			1	
Analisis SDM Aparatur Pertama			1	
Arsiparis Pertama			1	
Pranata Komputer Pertama			1	

Kelompok Jabatan Pelaksana	KLS	B	K	S
Pengolah Data dan Informasi			1	
Pengadministrasi Perkantoran			1	
Penata Kelola Hukum dan PerUndang-undangan			1	
Dokumentalis Hukum			1	
Penata Layanan Operasional			1	
Pengelola Layanan Operasional Kehumasan			1	

PETA JABATAN
DEPUTI BIDANG KOORDINASI PENINGKATAN KESEJAHTERAAN SOSIAL

KEKUATAN PEGAWAI			
IV/e :	III/d :	II/d :	I/d :
IV/d :	III/c :	II/c :	I/c :
IV/c :	III/b :	II/b :	I/b :
IV/b :	III/a :	II/a :	I/a :
IV/a :			
ORANG PEGAWAI TERDIRI DARI			
Es.I :	Es.III :	JFT :	
Es.II :	Es.IV :	JFU :	

BEBAN KERJA
- Renstra Unit Organisasi
- Rencana program dan anggaran
- Kebijakan KSP Bidang Koordinasi Peningkatan Kesejahteraan Sosial
- Rekomendasi KSP Bidang koordinasi Peningkatan Kesejahteraan Sosial
- Laporan KSP Bidang Koordinasi Peningkatan Kesejahteraan Sosial
- Laporan pelaksanaan kegiatan
- Lakip Unit Organisasi

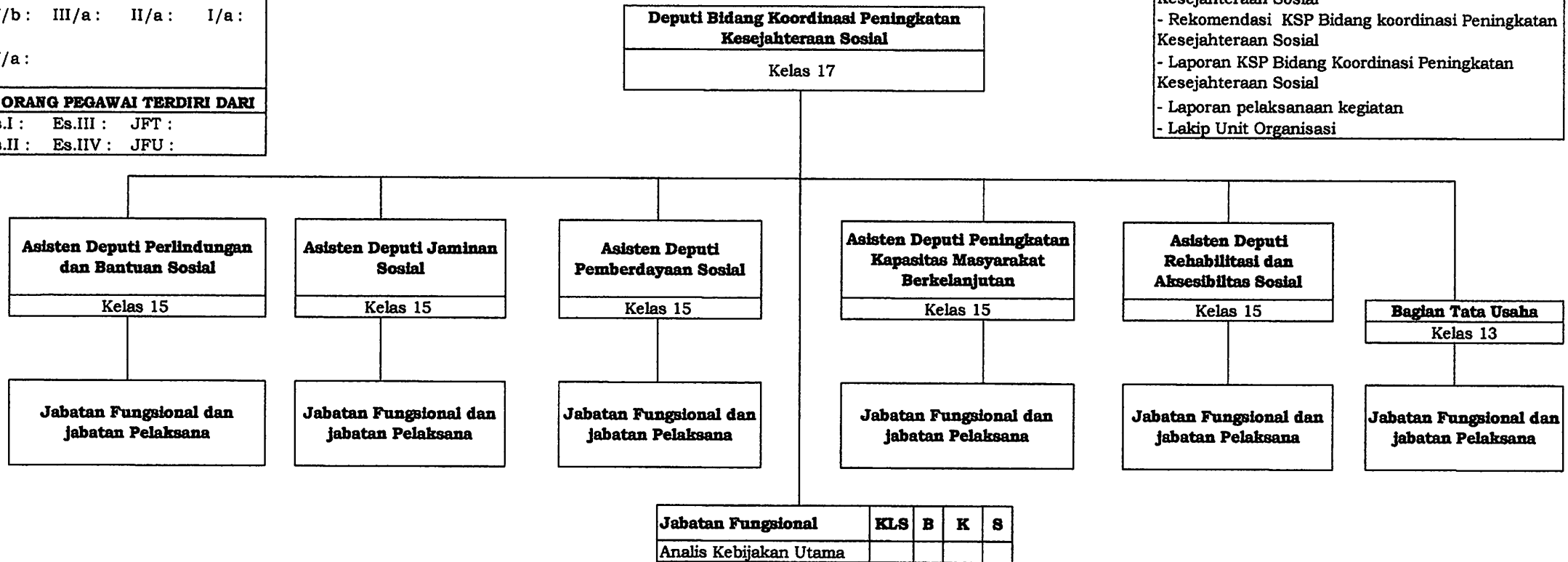

PETA JABATAN
ASISTEN DEPUTI PERLINDUNGAN DAN BANTUAN SOSIAL

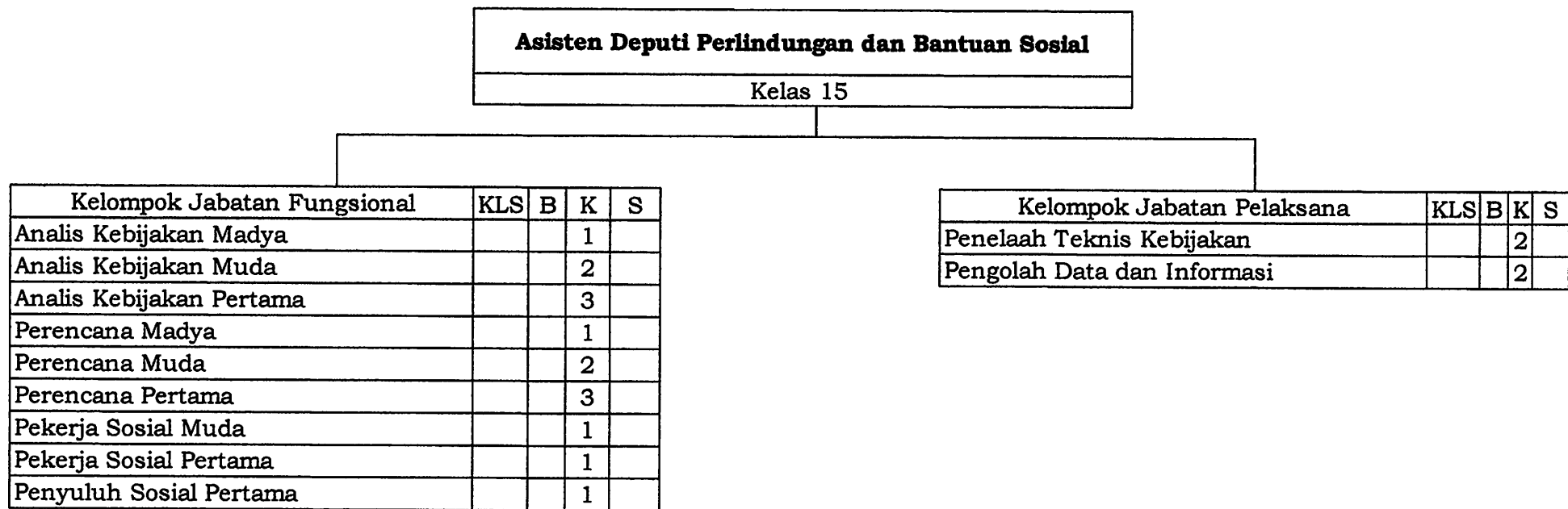

PETA JABATAN
ASISTEN DEPUTI JAMINAN SOSIAL

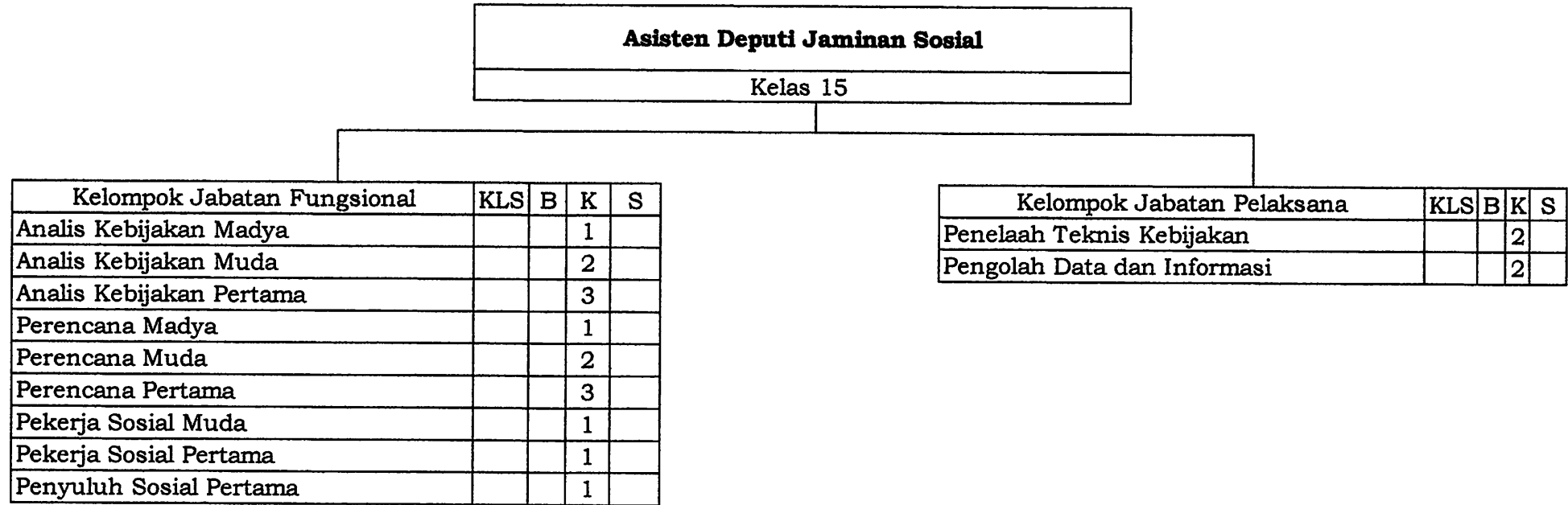

PETA JABATAN
ASISTEN PEMBERDAYAAN SOSIAL

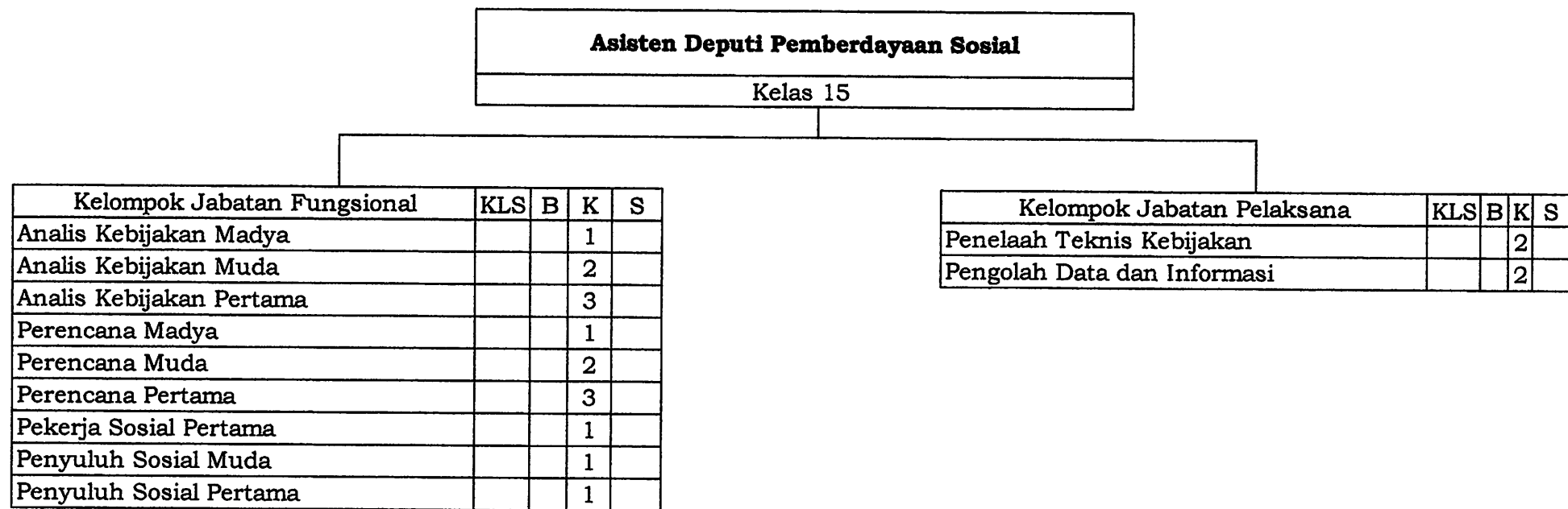

PETA JABATAN
ASISTEN DEPUTI PENINGKATAN KAPASITAS MASYARAKAT BERKELANJUTAN

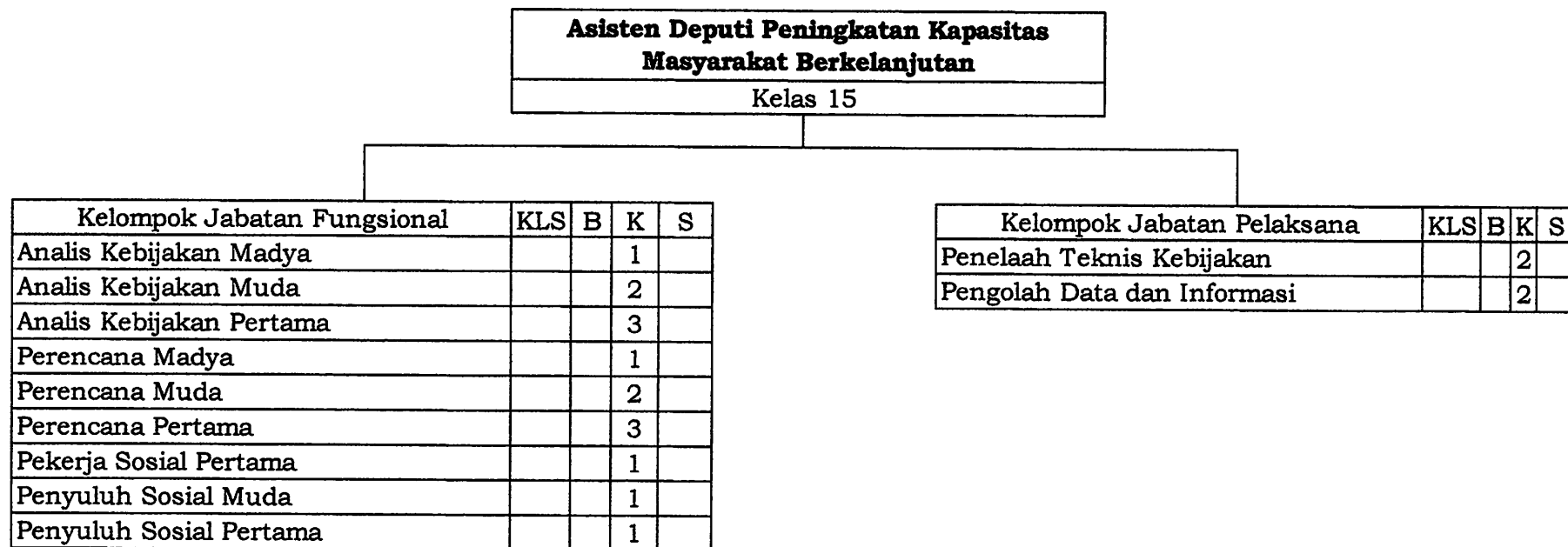

PETA JABATAN
ASISTEN DEPUTI PENINGKATAN KAPASITAS MASYARAKAT BERKELANJUTAN

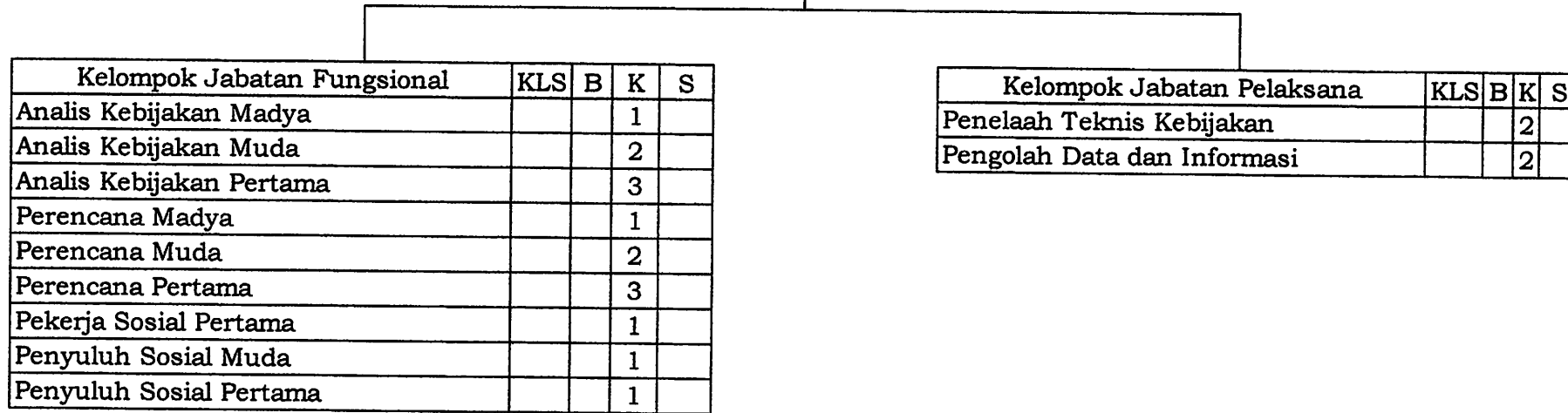

PETA JABATAN
ASISTEN DEPUTI REHABILITASI DAN AKSESIBILITAS SOSIAL

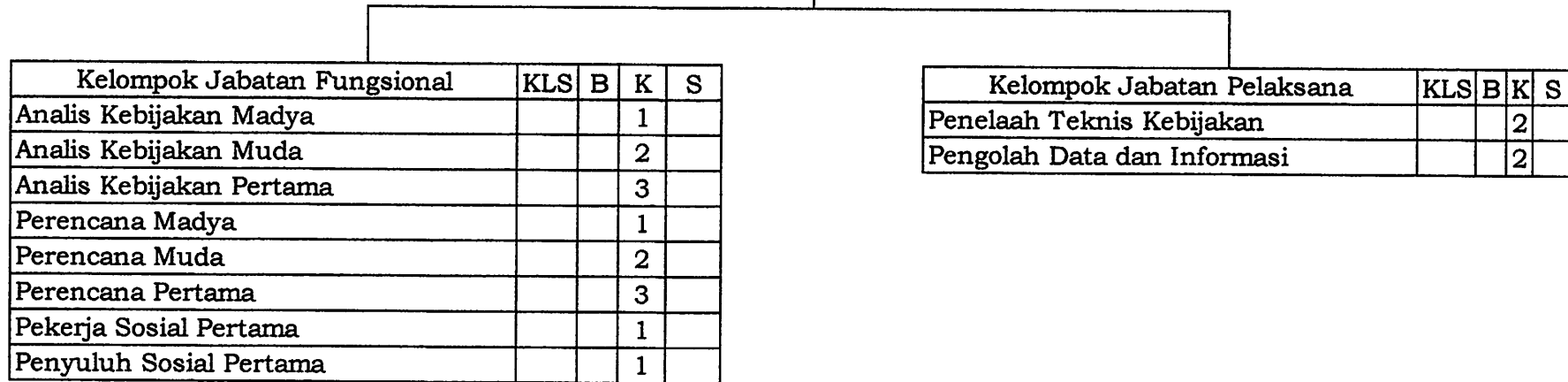
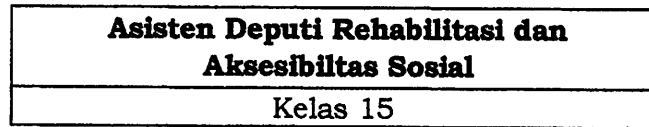

PETA JABATAN
BAGIAN TATA USAHA DEPUTI BIDANG KOORDINASI PENINGKATAN KESEJAHTERAAN SOSIAL



Kelompok Jabatan Fungsional	KLS	B	K	S
Perencana Pertama			1	
Analisis Anggaran Pertama			1	
Analisis Pengelolaan Keuangan APBN Pertama			1	
Pranata Keuangan APBN Penyelia			1	
Analisis SDM Aparatur Pertama			1	
Arsiparis Pertama			1	
Pranata Komputer Pertama			1	

Kelompok Jabatan Pelaksana	KLS	B	K	S
Pengolah Data dan Informasi			1	
Pengadministrasi Perkantoran			1	
Penata Kelola Hukum dan Perundang-undangan			1	
Dokumentalis Hukum			1	
Penata Layanan Operasional			1	
Pengelola Layanan Operasional Kehumasan			1	

PETA JABATAN

DEPUTI BIDANG KOORDINASI PEMBERDAYAAN MASYARAKATDESA, DAERAH TERTINGGAL DAN DAERAH TERTENTU

KEKUATAN PEGAWAI			
IV/e :	III/d :	II/d :	I/d :
IV/d :	III/c :	II/c :	I/c :
IV/c :	III/b :	II/b :	I/b :
IV/b :	III/a :	II/a :	I/a :
IV/a :			
ORANG PEGAWAI TERDIRI DARI			
Es.I :	Es.III :	JFT :	
Es.II :	Es.IV :	JFU :	

BEBAN KERJA
- Renstra Unit Organisasi
- Rencana program dan anggaran
- Kebijakan KSP Bidang Koordinasi Pemberdayaan Masyarakat Desa, Daerah Tertinggal, dan Daerah Tertentu
- Rekomendasi KSP Bidang Koordinasi Pemberdayaan Masyarakat Desa, Daerah Tertinggal, dan Daerah Tertentu
- Laporan KSP Bidang Koordinasi Pemberdayaan Masyarakat Desa, Daerah Tertinggal, dan Daerah Tertentu
- Laporan pelaksanaan kegiatan
- Lkip Unit Organisasi

Deputi Bidang Koordinasi Pemberdayaan Masyarakat Desa, Daerah Tertinggal, dan Daerah Tertentu
Kelas 17

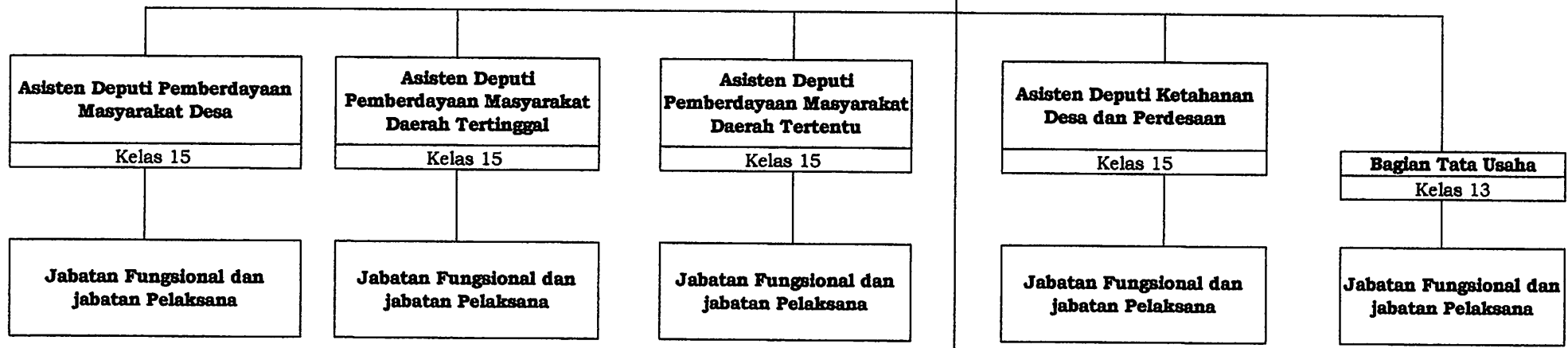

Jabatan Fungsional	KLS	B	K	S
Analisis Kebijakan Utama				

PETA JABATAN
ASISTEN DEPUTI PEMBERDAYAAN MASYARAKAT DESA

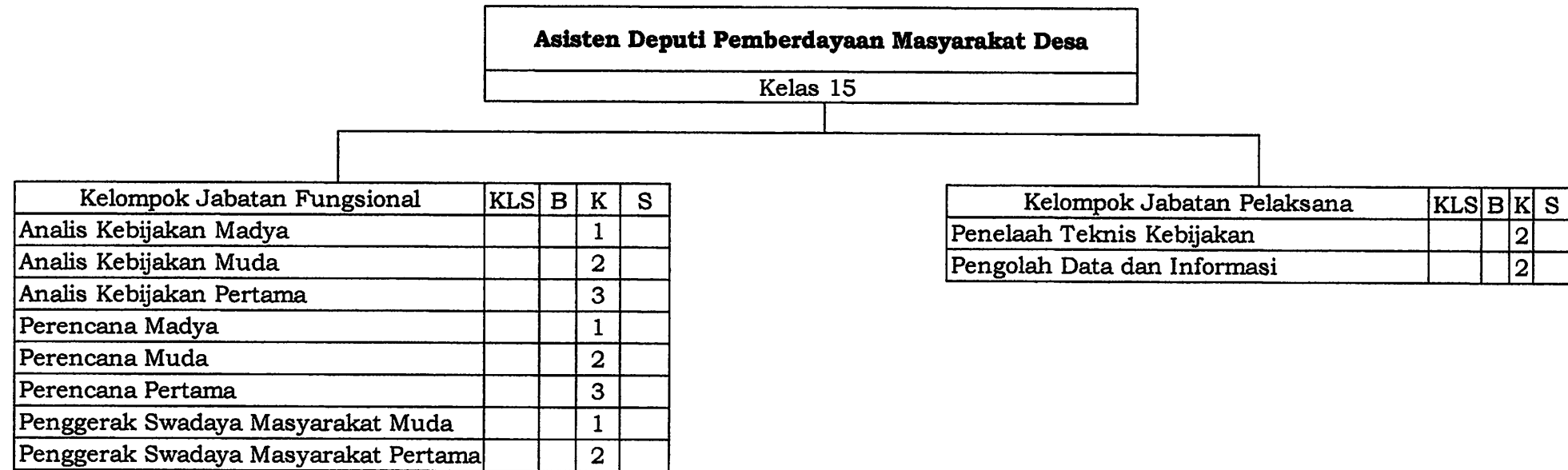

PETA JABATAN
ASISTEN DEPUTI PEMBERDAYAAN MASYARAKAT DAERAH TERTINGGAL



Kelompok Jabatan Fungsional	KLS	B	K	S
Analisis Kebijakan Madya			1	
Analisis Kebijakan Muda			2	
Analisis Kebijakan Pertama			3	
Perencana Madya			1	
Perencana Muda			2	
Perencana Pertama			3	
Penggerak Swadaya Masyarakat Muda			1	
Penggerak Swadaya Masyarakat Pertama			2	

Kelompok Jabatan Pelaksana	KLS	B	K	S
Penelaah Teknis Kebijakan			2	
Pengolah Data dan Informasi			2	

PETA JABATAN
ASISTEN DEPUTI PEMBERDAYAAN MASYARAKAT DAERAH TERTENTU



Kelompok Jabatan Fungsional	KLS	B	K	S
Analisis Kebijakan Madya			1	
Analisis Kebijakan Muda			2	
Analisis Kebijakan Pertama			3	
Perencana Madya			1	
Perencana Muda			2	
Perencana Pertama			3	
Penggerak Swadaya Masyarakat Pertama			2	

Kelompok Jabatan Pelaksana	KLS	B	K	S
Penelaah Teknis Kebijakan			2	
Pengolah Data dan Informasi			2	

PETA JABATAN
ASISTEN DEPUTI KETAHANAN DESA DAN PERDESAAN

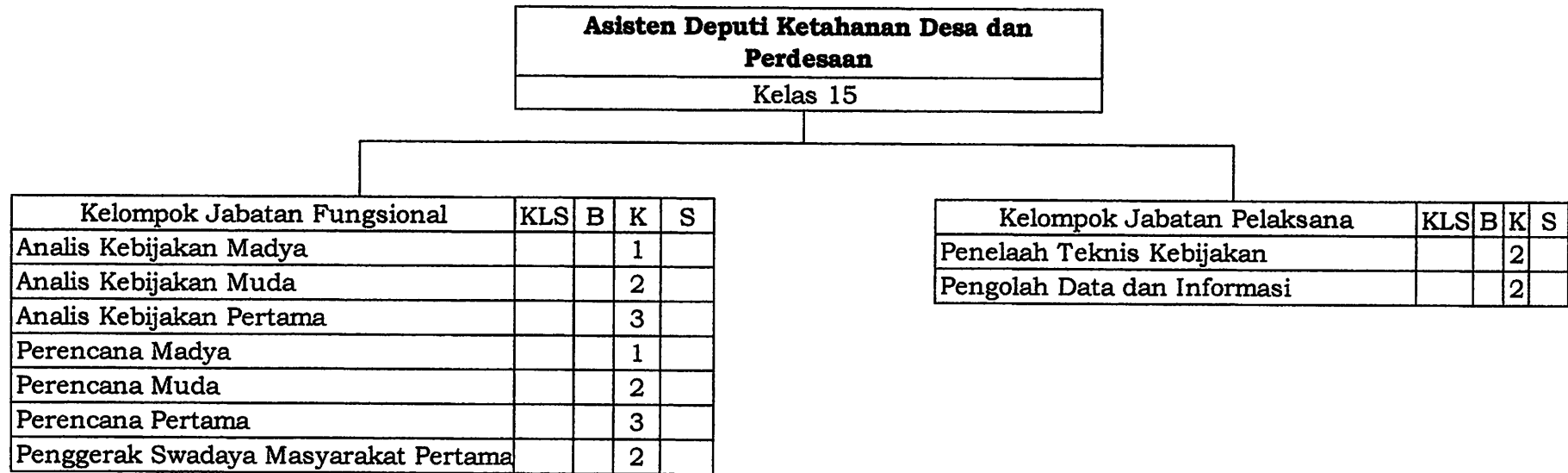

PETA JABATAN

BAGIAN TATA USAHA DEPUTI BIDANG KOORDINASI PEMBERDAYAAN MASYARAKAT DESA, DAERAH TERTINGGAL, DAN DAERAH TERTENTU

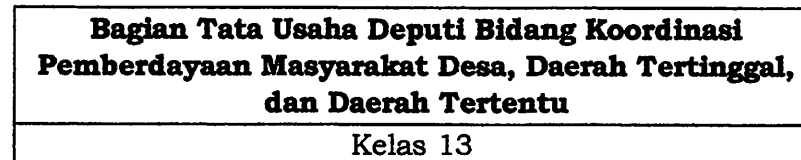

Kelompok Jabatan Fungsional	KLS	B	K	S
Perencana Pertama			1	
Analisis Anggaran Pertama			1	
Analisis Pengelolaan Keuangan APBN Pertama			1	
Pranata Keuangan APBN Penyelia			1	
Analisis SDM Aparatur Pertama			1	
Arsiparis Pertama			1	
Pranata Komputer Pertama			1	

Kelompok Jabatan Pelaksana	KLS	B	K	S
Pengolah Data dan Informasi			1	
Pengadministrasian Perkantoran			1	
Penata Kelola Hukum dan Perundang-undangan			1	
Dokumentalis Hukum			1	
Penata Layanan Operasional			1	
Pengelola Layanan Operasional Kehumasan			1	

**PETA JABATAN
INSPEKTORAT**

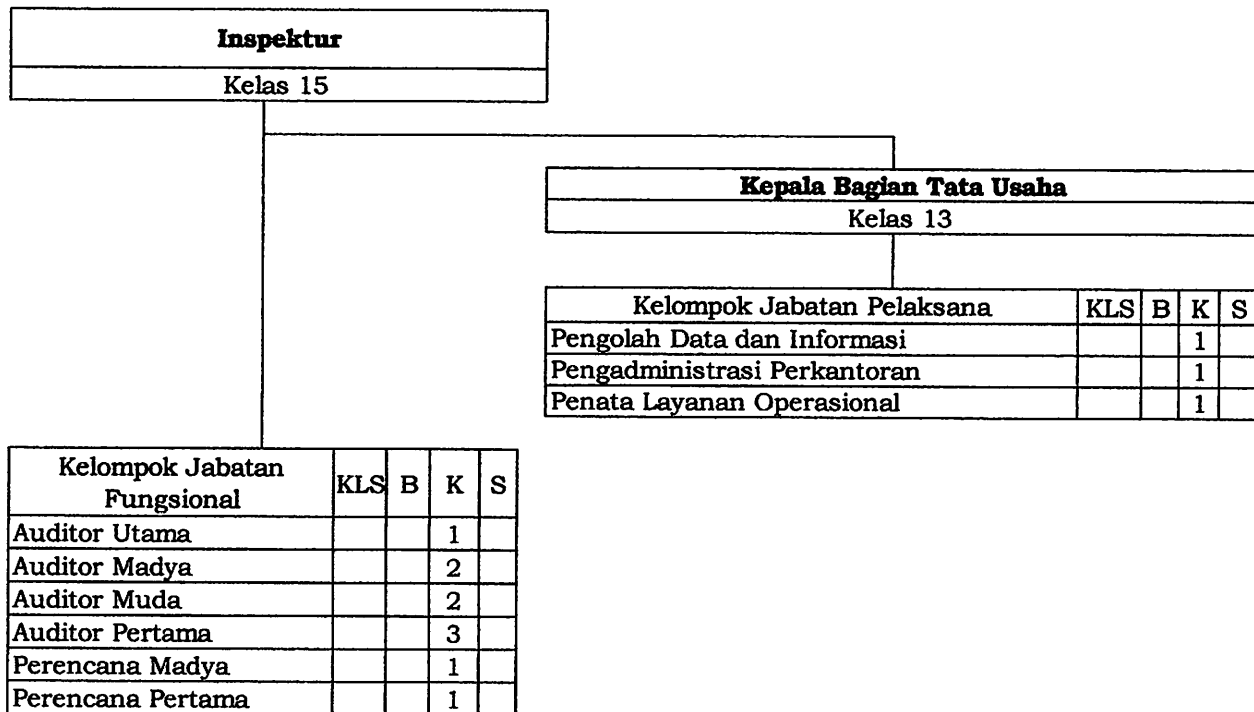

MENTERI KOORDINATOR BIDANG
PEMBERDAYAAN MASYARAKAT
REPUBLIK INDONESIA,



ABDUL MUHAIMIN ISKANDAR *l*

**PETA JABATAN
INSPEKTORAT**

Inspektur
Kelas 15

Kepala Bagian Tata Usaha
Kelas 13

Kelompok Jabatan Pelaksana	KLS	B	K	S
Pengolah Data dan Informasi			1	
Pengadministrasi Perkantoran			1	
Penata Layanan Operasional			1	

Kelompok Jabatan Fungsional	KLS	B	K	S
Auditor Utama			1	
Auditor Madya			2	
Auditor Muda			2	
Auditor Pertama			3	
Perencana Madya			1	
Perencana Pertama			1	

MENTERI KOORDINATOR BIDANG
PEMBERDAYAAN MASYARAKAT
REPUBLIK INDONESIA,

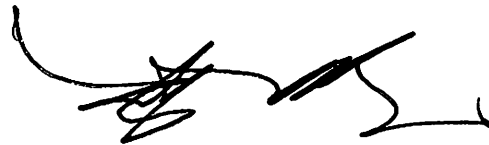

ABDUL MUHAIMIN ISKANDAR